

Good choice
CHEONG UN



경기도 여주시 여흥로 160번길 37-32(1동)
TEL 031) 883-3131 FAX 031) 886-3132

CHEONG UN Engineering&Construction Inc.

Qualification Statement
공·사·지·명·원



••••• Welcome to
CHEONG UN



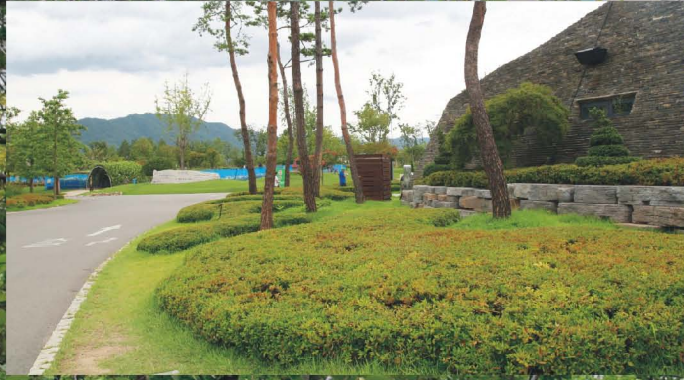

We will provide the best service through various knowledge and accumulated experience.

다양한 지식과 축적된 경험을 바탕으로 최상의 서비스를 제공하겠습니다.

Contents

목차

1. 인사말
2. 공사지명원
3. 회사연혁
4. 회사개요
5. 회사조직도
6. 사업자등록증
7. 등기부등본
8. 건설업등록증
9. 건설업등록수첩
10. 인감증명서
11. 사용인감계
12. 장비보유현황
13. 주요공사실적
14. 주요시공사진
15. 회사위치도



President's Message

대표이사 인사말

"새로운 창조를 위한 변화와 도전"

주식회사 청운은 자연을 사랑하며 환경을 지키는데 사명을 다하여 우리 모두의 미래가 환경친화적인 삶을 영위하도록 노력하는 친환경 보존업체입니다.



특히 당사는 최신형의 준설복합차량과 이와 관련된 CCTV 조사차량, 비굴착 보수장비를 갖추고 있으며 하수도 공기압시험 및 수밀시험, 상수도 수압시험을 시행할수 있는 이분야 전문건설업체 입니다. 다양한 준설 현장 경험으로 축적된 탁월한 기술력과 독보적인 신기술을 바탕으로 원칙과 기본에 충실한 겸손한 자세로, 경제적이며 안전성 높은 고품질의 책임시공으로 귀사의 부름에 열과 성의를 다하겠습니다.

주식회사 청운은 급변하는 건설환경에 능동적으로 대처하여 신뢰받는 기업, 미래지향적인 기업으로 끊임없이 노력하며 최선을 다하겠습니다.

감사합니다.

주식회사 청운
대표이사 **김 봉 국**



I love nature, based on a wide range of experience and accumulated technology, we will make every effort to preserve the environment.

다양한 경험과 축적된 기술을 바탕으로 자연을 사랑하며 환경을 보존하는데 모든 노력을 다 하겠습니다.



Application for Nomination

공사지명원

귀사의 지속적인 사업의
번창을 기원합니다.

이번 귀사의 공사를
대행하고자 다음과 같이 관계서류를 갖추어 지명원을 제출하오니,
심사하시어 지명하여 주시기 바랍니다.

완벽한 공사로 귀사의 기대에 부족함이 없는 협력회사가 될 수
있도록 최선을 다 하겠습니다.

201 년 월 일

주식회사 청운
대표이사 **정 봉 국**



Company History

회사연혁

- 2010. 11. 24 (주)청운 이엔씨 창립
- 2011. 01. 10 (주)청운 상,하수도설비공사업 면허 취득
- 2011. 01. 11 대표이사 정봉규 취임
- 2013. 07. 23 (주) 청운 법인 개명
- 2013. 08. 01 토목사업팀 구성
- 2014. 01. 01 준설사업부, 토목사업부 분리
- 2014. 01. 15 토목사업 전담 주식회사 서광개발 창립
- 2014. 01. 15 주식회사 서광개발 대표이사 성경희 취임
- 2014. 02. 25 (주)서광개발 상,하수도 설비 전문건설업 면허 취득



Company Overview

회사개요

<p>상 호</p> <p>대 표 이 사</p> <p>주 소</p> <p>연 락 처</p> <p>사 업 자 번 호</p> <p>법인등록번호</p> <p>설 립 일</p> <p>사 업 영 역</p>	<p>주식회사 청운</p> <p>정 봉 규</p> <p>경기도 여주시 여흥로 160번길 37-32(1동)</p> <p>TEL 031) 883-3131 FAX 031) 886-3132</p> <p>126 - 86 - 35708</p> <p>131211 - 0030309</p> <p>2010. 11. 26</p> <p>전문시공</p> <p>제트크리닝 비굴착 준설공사</p> <p>비굴착 관로 보수공사</p> <p>공기압 및 수밀시험</p> <p>관내 CCTV 촬영조사</p>
--	--





An enterprise that takes full responsibility under any circumstance.

어떠한 상황에서도 책임을 다하는 기업

Company Organization Chart

회사조직도

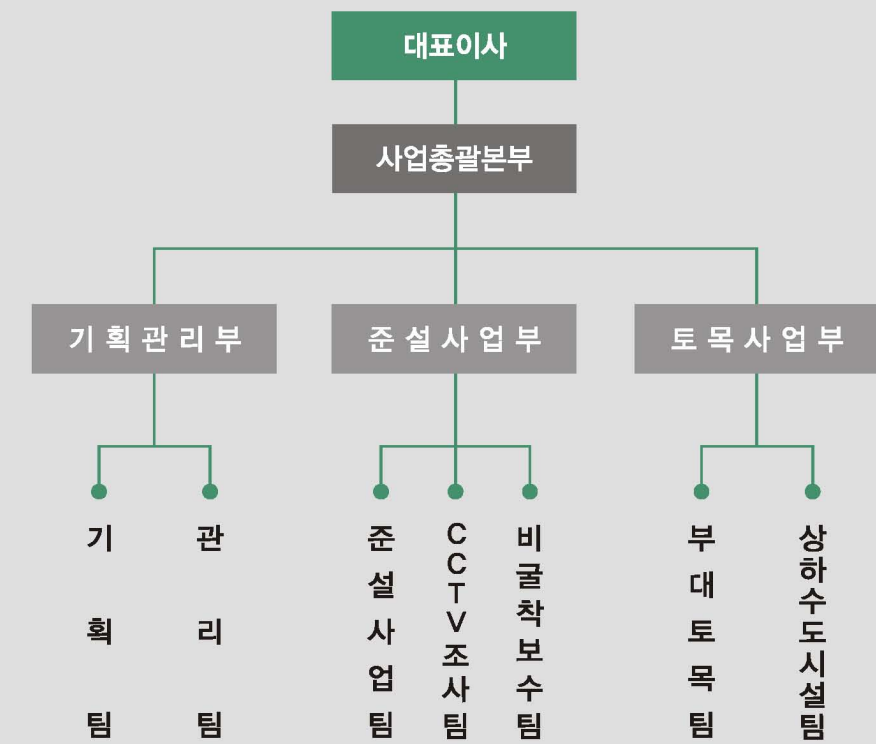



We will run one step ahead of the customers.

고객보다 한발 앞서 뛰겠습니다.

Various certificates

- 사업자등록증
- 등기부등본
- 5년간 실적확인서
- 건설업등록증
- 건설업등록수첩
- 인감증명서
- 사용인감계

Construction Certificate

건설업등록증 (상·하수도설비공사업)

[별지 제3호 서식] (앞 쪽)

건 설 업 등 록 증

업 종: 상·하수도설비공사업 등 록 번 호 : 여주2011-11-01
 상 호: (주)청운이앤씨 대 표 자 : 정봉규
 주변영업소 소재지: 경기 여주군 여주읍 삼리 226-6 2층 201호
 법인(주민)등록번호 131211-0030309
 국 적 또 는 소 속 국 가 명 : 대한민국 등 록 일 자 : 2011.01.10

위 자는 건설산업기본법 제9조의 규정에 의한 건설업자임을 증명합니다.

년 월 일
 경기도 여주군수

변 경 사 함		
변경연월	변경구분	변경내용
2011.7.23	상호	(주)청운
2011.7.23	주소	여주읍 여흥로 160번길 37-32
2011.2.6	주위변경	경기도 여주여흥로 160번길 37-32 (상동)

기록일 및 기록자 (서명 또는 인)
 2011.8.2 / 김은정
 2011.2.17. 김대현

Construction Certificate Handbook

건설업등록수첩

전문건설업등록수첩

업 종	상·하수도설비 공사업	등록번호	여주2에-11-이
상 호	(주) 청운 이앤씨		
영 업 소 재 지	경기 여주군 여주읍 삼리 226-6 2층 201호		
대 표 자	정봉규	국적또는 소속국가명	대한민국
법인(주민) 등록번호	131211-0030309		
등록일자	2011. 1. 10		

건설사업기본법 제11조의 규정에 의한 전문건설업자임을 증명합니다.

2011년 1월 10일

여 주 군수

30300-07751일 94. 8. 30 승인 100mm × 135mm 인쇄용지투과 120g/㎡

- 3 -

Seal certificate

인감증명서

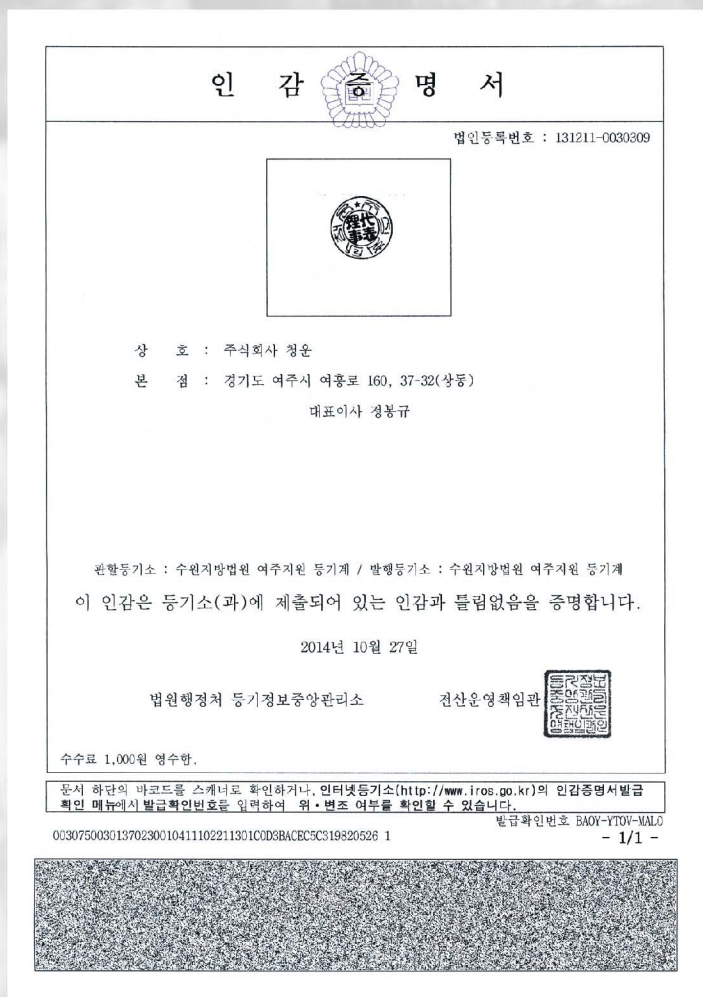

Presentation of used seal

사용인감계

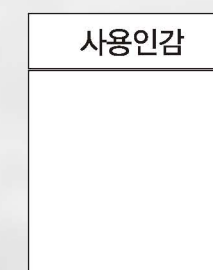

위 인감은 본인이 사용하는 인감으로서 귀 공사에서 집행하는 공사의 제반서류에 사용하겠으며, 위 인감사용으로 인한 법률상의 모든 책임을 본인(폐사)이 질 것을 확약하고 이에 인감 신고서를 제출합니다.

201 년 월 일

주식회사 청운
대표이사 청 봉 규



Major Performance

장비보유현황
주요공사실적
주요시공사진
회사위치도



Equipment Holdings
장비보유현황

NO	장비명	규격	수량	단위	비고
1	흡입준설복합차	25TON	1	대	
2	CCTV 조사차	스타렉스	2	대	
3	2.5TON 크레인	2.5 카고	1	대	
4	덤프트럭	5TON	1	대	
5	덤프트럭	1Ton	1	대	
6	핸드롤러	1Ton	1	대	
7	굴삭기	06 W	1	대	
8	굴삭기	03 W	1	대	
9	굴삭기	LC 02	1	대	
10	1 TON 더블 캡	1TON	1	대	
11	업무용 승용차	그랜저, 투산	2	대	

Performance

주요공사실적

공사명

LG토스텍 BM 영내 준설공사

여주시 하수사업소 긴급준설 연간단가

두산중공업 용광로 세정공사

신륵사 사찰내 집수정 준설공사

세종대왕릉 영내 저수지 준설공사

파주시 하수관거 정비공사 BTL 기본설계

한강수계 하수관거 정비공사 BTL 2-4공구 기본계획

남양주시 별내 초등학교 신축현장 준설공사

선벨리 CC 신설관 CCTV 촬영조사

당진양수장 집수펌프장 준설공사

여주시 환경사업소내 침사지 준설공사

송도 청라지구 준설 및 수밀시험, CCTV 조사

KCC 여주공장 관내 준설공사



Construction Photos

주요공사사진



**With passion overcoming future values,
CHEONG UN architecture will increase the value of Korea.**

미래의 가치를 넘어서는 열정으로 주식회사 청운이 대한민국의 가치를 높입니다.

Application for Nomination

주식회사 청운



CHEONG UN Architecture
is your reliable partner capable of
securing your success in business.

귀하의 사업을 확실히 성공시킬 수 있는 파트너. 주식회사 청운



CHEONG UN
Engineering
&Construction Inc.

주식회사 청운

주소

경기도 여주시 여흥로 160번길
37-32(1동)

연락처

Tel. 031)883-3131
Fax. 031)886-3132



